CYFLWYNIAD

Croeso i rifyn haf cylchlythyr chwarterol BID. Mae'n anodd credu bod 9 mis wedi mynd heibio ers i dîm BID ddechrau ym mis Ionawr, ond dyna i chi 9 mis a gawson ni!

Daeth gêm derfynol Cynghrair y Pencampwyr i Gaerdydd ym mis Mehefin, ac fe gawson ni lawer o adborth gan ein haelodau ynglŷn â'r ffordd yr oedd y trefnwyr wedi cysylltu â'r ymwelwyr a ddaeth i'r ddinas ac â busnesau. Rydyn ni am i chi wybod ein bod wedi clywed eich bod chi a minnau wedi ysgrifennu adroddiad yn nodi argymhellion ar gyfer digwyddiadau mawr fel hyn. Bydd y Bwrdd a minnau'n gofalu y bydd y BID â sedd wrth y bwrdd pan fydd y trafodaethau ynglŷn â'r digwyddiadau hyn yn digwydd er mwyn gofalu y bydd yna wrando ar eich llais chi, y bydd y ddinas yn ddiogel a bod eich busnes yn elwa cymaint ag sydd bosib ar yr effaith economaidd.

Roedd ein cynllun busnes yn ymrwymo i gefnogi digwyddiadau sy'n bod yn barod mewn meysydd fel miwsig, diwylliant a ffilm i hybu busnes a hyrwyddo'r ddinas i gynulleidfa genedlaethol a rhyngwladol ehangach. O ganlyniad, rydyn ni wedi noddi digwyddiadau fel gŵyl gerdd Sŵn sy'n maethu doniau newydd gyda digwyddiadau ledled y ddinas, gŵyl ffilm LGBC fwya'r byd, Iris, BAFTA Cymru, Wythnos Gelfyddydau Mill Lane a'r SnowDog Trail ond hefyd digwyddiadau sydd â ffocws busnes fel yr IntroBiz Business Expo, categori Cyfreithiol ac Ariannol Gwobrau Bywyd Caerdydd ar gyfer 2018 a Chlwb Busnes Caerdydd.

Mae tîm yr 'Ambassadors' yn awr wedi'i sefydlu'n llawn yn y gymuned a bydd yn gwneud i'r gweddill honnon ni gywilyddio wrth redeg 8-11 o filltiroedd y dydd, sy'n dod yn gyfanswm o 5000 o filltiroedd! Roeddwn i'n hynod falch o'r adborth a gawson ni gan ymwelwyr lleol a rhyngwladol yn y ddinas ond hefyd gan y busnesau.

Mae'r Bwrdd a minnau â chymaint rydyn ni'n awyddus i'ch diweddaru chi ag o, ac yn gobeithio y bydd cymaint ohonoch chi ag sydd bosib yn gallu ymuno â ni yn ein digwyddiad diodydd neu sesiwn alw heibio ym mis Hydref (gweler manylion dros y dudalen). Tra bo'r digwyddiad hwn yn ffordd ardderchog i ni lansio prosiectau newydd a rhoi'r newyddion diweddara i'n busnesau, mae'n gyfle hefyd i chi siarad â ni ynglŷn â'r hyn yr hoffech i ni ei gyflenwi. Rwy'n edrych ymlaen at weld a chyfarfod â llawer ohonoch chi yno.

Adrian Field
Cyfarwyddwr Gweithredol

G W A H O D D I A D

I ddathlu ein blwyddyn gyntaf, Mae Adrian Field a bwrdd y BID eisiau wahodd busnesau i ymuno â ni am ddiodydd a chanapis a'ch diweddaru ar yr hyn mae'r BID wedi ei chyflwyno ac yn lansio o rhan brosiectau newydd.

Dyddiad: 11 Hydref 2017

Amser: 6.00-8.00pm

Lleoliad: Kuku Club, Parc Plaza Hotel, Greyfriars Road

Mae lleoedd yn gyfyngedig i ddau o bobl sy'n mynychu'r busnes a hefyd yn lleoedd gyfyngedig felly mae RSVP yn hanfodol. E-bostiwch info@cardiffbid.com erbyn 27 Medi i gadarnhau eich lle.

FFYNNU // £4 MILIWN DROS 5 MLYNEDD

Wriggle

Mae Wriggle yn ymroddedig i ddod o hyd i'r sefydliadau bwyd a diod annibynnol gorau sy'n cynnig arbedion unigryw. Maent yn cynnig cyfle i fusnesau gael eu hyrwyddo i ddegau o filoedd o bobl sy'n frwdfrydig am siopa annibynnol a chefnogi'r busnesau annibynnol. Fel rhan o ymrwymiad yr BID i fusnesau annibynnol, rydym wedi negodi cyfradd ostyngol i fusnesau bwyd a diod yr BID fod yn rhan o'r gweithgaredd hyrwyddol hwn ac adeiladu cynigion pwrpasol i roi hwb i fasnachu a chynyddu troednod. Os ydych chi am gymryd rhan, anfonwch e-bost atom am ragor o wybodaeth.

Tenis Bwrdd

Roeddem eisiau dod â ychydig o hwyl dros yr haf i strydoedd Caerdydd gan gosod dwy bwrdd ping pong newydd ar ganol y Friary yng Nghaerdydd. Cyflwynodd yr BID y tablau newydd i wneud ymarfer corff a gweithgareddau awyr agored yn fwy hygyrch i dwristiaid a siopwyr sy'n archwilio'r ddinas, sydd wedi bod yn gyflym i godi'r padlau a chwarae ychydig o gemau ar eu ffordd o gwmpas y brifddinas. Mae'r tablau yn cael eu edrych arol gan BID Caerdydd a'r Llysgenhadon Stryd ac yn un o gyfres o fesurau newydd y mae'r BID wedi eu cyflwyno i wella profiad strydoedd Caerdydd.

Arolwg Beicio

Dros yr mis Gorffennaf ac Awst, rydym wedi cynnal arolwg parcio a storio beiciau i ddeall y materion y mae'r busnesau yn eu cael ynglyn a storio beiciau presennol a galw am stondinau pellach. Daeth yn amlwg bod beiciau wedi'u gadael yn broblem sylweddol yn y ddinas. Gyda Taith o Brydain yn dod i Gaerdydd ar 10 Medi, ymgymerodd BID Caerdydd ymgyrch symud y beiciau wedi'u gadael mewn partneriaeth â Chyngor Caerdydd a Heddlu De Cymru. Bydd hyn yn lleihau'r tebygolrwydd y nifer sydd wedi dwyn a chynyddu'r nifer o leoedd parcio sydd ar gael yng nghanol y ddinas. Wedyn yn gwella golwg y ddinas i bobl leol ac ymwelwyr fel ei gilydd.

Dirgelwch O'r Serenwyr Bwyta!

Ar 16 Medi bydd canol dinas Caerdydd yn dod yn fwrdd gêm go iawn fel llu o dditectifs amatur yn disgyn ar y ddinas i geisio datrys Dirgelwch y Serenwyr. Bydd eu hymgais yn mynd â nhw ar daith o amgylch ardal yr BID, gan agor rhannau newydd o'r ddinas a'u hannog i archwilio ardaloedd masnachol yn fwy oddi ar y llwybr cuddiedig. Mae'r digwyddiad hwn, a gynhaliwyd mewn partneriaeth â Casebook Events, eisoes wedi bod yn boblogaidd mewn lleoliadau ledled Lloegr ond mae BID Caerdydd yn dod â'r fenter i Gymru am y tro cyntaf.

"NOD YR YMCHWILIO GO IAWN YW I CREU FFORDD GORAU I WNEUD SYDD I GWELD Y MWYAF BOSIB O LLEOLIADAU GOFYNOL. GWEITHIO GYDA BUSNESAU DROS Y CANOLFAN DINAS, RYDYM WEDI'N YMWNEUD I CREU PROFIAD ALLANOL AR GYFER EIN CHWARAEWYR. "DEFNYDDIO CYHOEDDI BLASTYN Y FLWYDDYN O'R POKEMON SY'N FOD YN GYMRAEG GOFYNOL YNGHYLCH ODDI WNEUD I'W MWY NA FYNHYRCHU FFURFLEN AR GYFER SCREEN CYFRIFIADUROL; MAE MYSTERY OF THE STAR-EATERS YN GYNNAL CHWARAEON YN DEFNYDDIO EI MEDDWL A'R CORFF, GYDA LLAWER O HWYL AR Y FFORDD. "

Crëwr Casefile: Dirgelwch y Serenwyr, Stephen Blackwell

Nawdd Digwyddiad

Fel BID aml-sector, rydym yn deall natur amrywiol anghenion ein haelodau. Pan fyddwn yn cysylltu â sefydliad neu'n cysylltu â ni i gefnogi digwyddiad, ystyrir pob cais yn ofalus ac ar ei haeddiant unigol. Roeddem wrth ein bodd i noddi a chynnig ffioedd arddangosfeydd gostyngol i Expo busnes mwyaf Cymru, sef ExpoBiz Wales Business Expo, a gynhelir ar 2il Tachwedd yn yr Arena Modur, mae tocynnau'n rhad ac am ddim i fynychu a miloedd o bobl fusnes yn ymweld bob blwyddyn. Rydym hefyd wedi cefnogi clwb busnes hynaf Caerdydd; a sefydlwyd am 100 mlynedd Mae Clwb Busnes Caerdydd yn sefydliad o fyd corfforaethol Caerdydd. Rydym yn annog aelodau Caerdydd i gyflwyno ceisiadau i Wobrau Bywyd Caerdydd, yn rhad ac am ddim, mae'r seremoni fawreddog hon yn rhoi cryn dipyn o broffil i'w rownd derfynol ac rydym wrth ein bodd o fod yn noddwyr y categori 'Cyfreithiol ac Ariannol' ar gyfer dyfarniadau 2018. Un o'r meini prawf ar gyfer ein cefnogaeth i ddigwyddiadau yw eu bod yn proffilio'r ddinas i gynulleidfa newydd, boed hynny'n lleol, yn genedlaethol neu'n rhyngwladol. Dyna pam y cafodd Gŵyl Wobr Iris, Caerdydd, yr ŵyl ffilm LGBT ryngwladol fwyaf yn y byd, a gafodd ei bleidleisio fel un o'r gwyliau ffilm gorau yn y byd, yr ydym wedi bod yn falch o weithio gyda nhw.

Cardiff Business Club

Roedd pobl leol Caerdydd a'r diwydiant cerddoriaeth yn gyffredinol yn gwneud eu teimladau'n hysbys am eu hannog i feithrin talentau cerddoriaeth newydd a datblygu ar draws lleoliadau Caerdydd. Mae'r BID yn un o'r noddwyr ar gyfer y Gŵyl Swn ac o ganlyniad i'n buddsoddiad bydd gŵyl eleni yn fwy nag erioed ac yn creu hwb cyffrous i'r ddinas ac yn arddangos talent newydd. Mae BAFTA Cymru yn dathlu 26 mlynedd o wobrwyo rhagoriaeth mewn creadigrwydd ffilm, teledu a gemau yng Nghymru yn 2017 ac eleni rydym yn canolbwyntio ar ddod â sylw rhyngwladol i Gaerdydd fel prifddinas y digwyddiad ar gyfer y digwyddiad pwysig hwn. Daethon nhw at yr BID fel y gallwn ni weithio gyda'n gilydd i ychwanegu gwerth at brofiadau'r 1000 o ddiwydiant cryf a chynulleidfa gyhoeddus ar noson y Gwobrau. I gynnig cyfle i fusnesau yn ardal BID Caerdydd ddathlu gyda ni ac ennill o frand BAFTA Cymru.

Cynhaliwyd Wythnos Celf Mill Lane gyntaf ym mis Awst, gan ddod â pherfformiadau celf a chymunedol yn fyw i'r ardal. Roedd Wythnos Celfyddydau Lôn y Mill yn cysylltu BID Caerdydd am arian i ganiatáu i'r digwyddiad hwn ddigwydd am y tro cyntaf yn unol ag ymrwymiad yr BID i gefnogi adloniant stryd, digwyddiadau newydd a diwylliant lleol.

Mae'r llwybr SnowDog yn digwyddiada oedd yn cyntaf i dderbyn ein nawdd ac rydym mor gyffrous ei bod bron yma, gan ddechrau ar 16eg Medi yn edrych am ein dau gŵn lliwgar fel rhan o'r pecyn 60-cryf hwn!

"MAE CAERDYDD EI HYN WEDI DOD YN CARTREF I FFILMIAU BYW FWYAF YR LGBT I'R BYD. "RYDW I'N DEALL MAE'R MYNEDIAD O'R FFILM YN YMWNEUD Â'R ARWEINIAD CYFFREDINOL O £ 30,000, OND MAE'N FYCHWELYD YN DOD NOL FLWYDDYN I BLWYDDYN, SY'N WNEUD NAD JUST GYDA'R GYSTADLEUAETH OND AM LLAWER O RHESYMAU. UN O'R RHYCHYMAU RHYNGWCH EI WNEUD I'W DYCHWELYD YN YR CERDYDD YN Y CARDIFF, Y BYDD YR EI WNEUD YN GYNLLUN GOFAL, LLEFOEDD BWYTA A NIGHTLIFE AMRYWIOL. "RYDYM WEDI'N ADEILADU CYNNYRCH YN Y NIFER O BOBL SY'N DOD I GERDYDD AR GYFER Y GORAU AMGYLCHEDD OND RYDYM NI WNEUD MWY POBL YN YMWNEUD Â'R UDA. RYDYM YN GAEL I'W GODI I WEDI'I DIOGELWCH YR AMRYW HON O BID CARDIFF, BYDD FOD YN DDEFNYDDIO'R UDA I FOD YN MWY CRE CREIFIOL GYDA EIN MARCHNATA."

Andrew Pierce, Cadeirydd Gwobr Iris

Llysgenhadon Stryd

Mae'r Llysgenhadon Stryd yn gwneud gwahaniaeth mawr yn barod, fel y gwelwch yn y ffeithlun (ar y dde). Fel arfer, mae pob un ohonyn nhw'n cynnal 10 ymweliad busnes y dydd, ynghyd ag ymdrin â materion a godir gan fusnesau sy'n cysylltu. Mae busnesau'n dechrau mynd i'r arfer o gysylltu â nhw hefyd os oes ganddyn nhw broblemau gyda sbwriel, sŵn, begera, marchnata a chwestiynau cyffredinol lle nad ydyn nhw'n gwybod at bwy i droi. Mae'r Llysgenhadon wedi creu argraff gadarnhaol ar ymwelwyr a gweithwyr cyflogedig / perchnogion busnesau yn barod, felly cysylltwch â nhw os oes angen cymorth arnoch chi.

"TRA BOD YN CAERDYDD AR GYFER YR "WOMEN LEAGUE FINALE" ROEDD ANGEWN DIOLCH I'R LLYSGENHADON STRUD AM EI GYFARWYDDYD A'R DINAS, POBL PERTH AR POBL AR GOLL. DIOLCH YN ENWEDIG I LOUISE, PWY A HELPWYD FEINDIO'R LLE II'R STADIWM!"

Ella Souchet, yn ymweld â Chaerdydd o Ffrainc ar gyfer rownd derfynol Cynghrair Hyrwyddwyr Merched

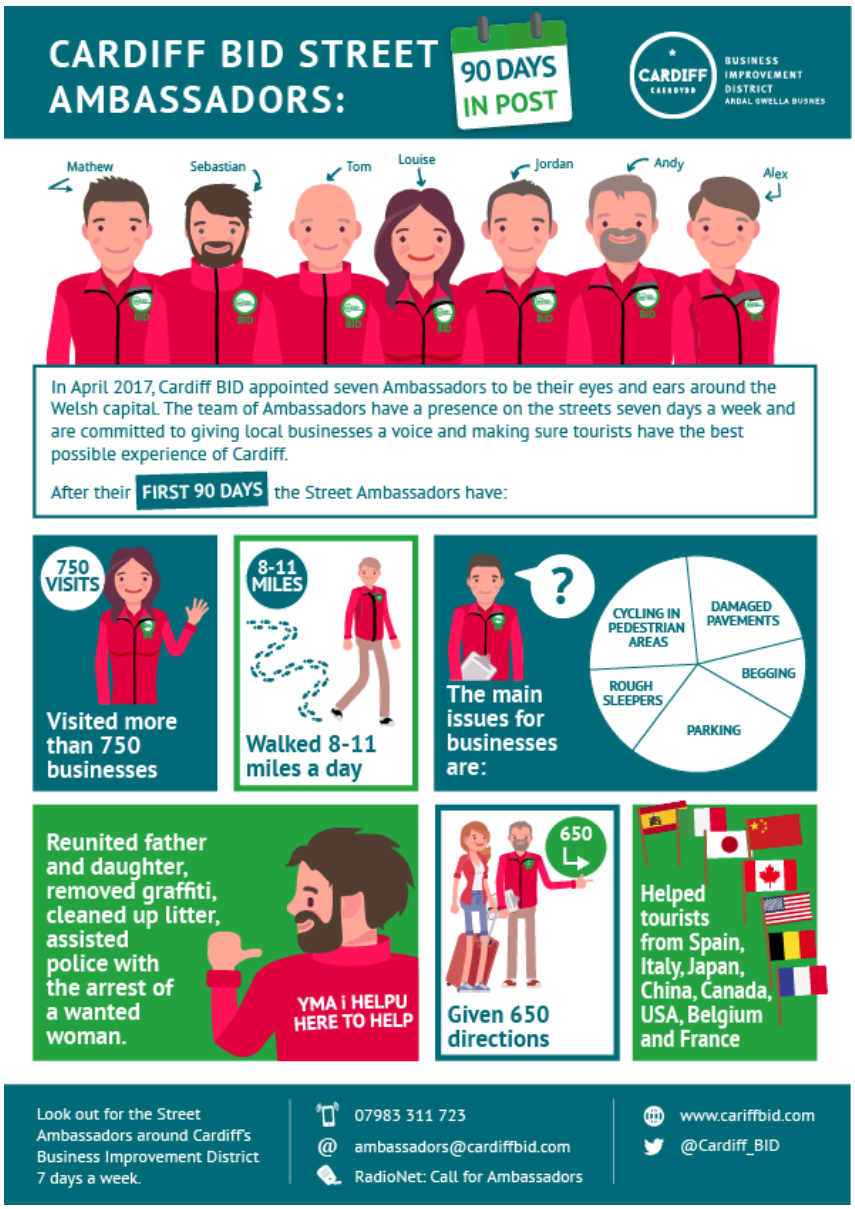

Addurniadau Blodau

Mae Caerdydd wedi treulio sawl haf heb addurniadau blodau. Ym mis Mehefin, fe wnaethon ni ddod â sblash o liw yn ôl i'r ddinas trwy osod 380 basgedi crog a 30 o blannwyr tair haen mewn lleoliadau ar draws canol y ddinas. Rydym eisoes yn edrych ar gynllun 2018 a sut y gallwn ei ehangu i rannau newydd o'r ddinas. Os hoffech gynnig awgrymiadau, rhowch wybod i ni!

Nawdd Cynghorwyr Stryd

Ers 2008, mae'r Preswylwyr Stryd wedi bod yn bresenoldeb croeso ar strydoedd y ddinas bob nos Wener a nos Sadwrn; Bellach mae dros 60 o Athrawon Stryd yn gweithio yng Nghaerdydd ac yn y flwyddyn ddiwethaf yn unig maent wedi rhoi mwy na 1,300 o boteli o ddŵr, 1,000 o barau o fflipiau fflip ac wedi tynnu 4,000 o wydrau a photeli o'r strydoedd. Mae'r Pastors yn gweithio bob penwythnos gan wneud yn siŵr bod y rhai sy'n bartïon yn ddiogel ar ddiwedd eu noson. Roedd y cynllun amhrisiadwy hwn dan fygythiad o ddifod oherwydd diffyg cyllid nes bod yr AGB wedi ymrwymo i gefnogi'r rhan hanfodol hon o'r economi gyda'r nos drwy fuddsoddiad o £ 20,000.

"HEB CYNGOR NEU HELP BUSNESAU FEL Y BID, BYDD EIN TIMAU METHI HELPYU NEU EDRCYH AROL YR DDINAS. DIOLCH I NHW AM HELPY NICADW MYND OND HEFYD AMD ADDIO RHAI YCHWANEGOL FELLY RYDYM YN GALLU GWENUD FWY NAG OEDD YN BOSIB AR Y PENWYTHNOSAU"

Gary Smith, Cyfarwyddwr y Gweinidogion Stryd

Cyfarfod Champions League

Roedd tîm yr BID wedi derbyn adborth cyn Terfynol y Gynghrair Hyrwyddwyr fod gan fusnesau gwestiynau logistaidd ynghylch effaith y digwyddiad ar eu safle. Buom yn gweithio gyda fforwm y Trwydded i ddod â 400 o gynrychiolwyr o fusnesau'r BID i Cineworld am briff gan drefnwyr y digwyddiad.

AGB yn gwneud i Gaerdydd ddisgleirio

Ym mis Awst, fe ddechreuon ni raglen lanhau chwe mis i sicrhau bod rhannau dethol o'r ddinas yn disgleirio. Fel rhan o'r rhaglen hon, mae busnesau'n gallu awgrymu i'r Llysgenhadon Stryd pa ardaloedd ddylid eu glanhau, yn eu barn nhw. Bydd yr awgrymiadau hyn yn cael eu defnyddio i lywio rhaglen waith wythnosol ar gyfer y tîm glanhau.

Cyflwynwyd y fenter yn dilyn adborth a gasglwyd gan y Llysgenhadon bod rhannau o Gaerdydd yn dechrau edrych yn anghyfreithlon. Mae'r tîm glanhau yn ysgwyd y strydoedd, gan baentio dodrefn ymyl y ffordd, mynd i'r gwaith i dorri posteri, sticeri, cael gwared ar saim a chael gwared ar wastraff.

"Y CYNNYRCH ARDAL GLANHAU NEWYDD O FEWN CARDIFF YN FANTASTIG. MAE'R CYFLE CYFRANOL I'W BUSNES I FOD YN RHAN A WNEUD EI DARN I GWNEDU YN SIWR MAE CAERDYDD YN GLAN AC YN RHOI CROESO MEWNI'R TURISTIAID A SIOPARWYR. RYDYM YN EDRYCH YMLAEN I GWELD CANLYNIADAU, YN ENWEDIG AR QUEEN STREET.

Tom Vincent o siop goffi, 200 Degrees

Trefnu Tacsis a Rhes Tacsis Newydd

Mae enw da i dacsi a chyfnod newydd Caerdydd fel noson wych ac fel rhan o'n hymrwymiad i'r economi gyda'r nos rydym am sicrhau bod pobl leol ac ymwelwyr â'r brifddinas yn gallu mynd adref yn ddiogel. O ddechrau mis Mehefin, gwnaethom greu safle tacsi ychwanegol ar Westgate St wrth y gyffordd â Wood St a chyllidwyd 3 marsial tacsi ychwanegol ar ddydd Gwener a dydd Sadwrn a digwyddiadau ar raddfa fawr. Er bod y prosiect hwn, yn ei fabanod, mae'r Marshals hyn eisoes wedi cynorthwyo dros 1000 o ddylunwyr i sicrhau tacsi yn ddiogel.

DYLANWADOL // £500,000 DROS 5 MLYNEDD

Mae cyfradd barcio a theithio gostyngol i weithwyr yn yr BID

Er mwyn lleihau traffig i'r ddinas a sicrhau bod cymudo'n fwy cyfforddus i staff a pherchenogion busnes, rydym wedi ymuno â Bws Caerdydd i gynnig gostyngiad i gostau ein taliadau ardoll ar wasanaeth Parcio a Theithio Dwyrain Caerdydd. Cael eich pasyn unigryw am £ 450, mae hynny'n llai na £ 2 y dydd ar gyfer parcio A theithio ar fysiau ac yn helpu i roi lle parcio amhrisiadwy a lle gyrru yn y ddinas. Mae hwn yn gynnig unigryw i berchnogion a gweithwyr busnesau sy'n talu lefi'r AGB - i ddarganfod a ydych chi'n gymwys am y gostyngiad hwn neu wneud cais am eich pasio parcio gostyngol, e-bostiwch info@cardiffbid.com.

Hyfforddiant

Ar ôl peilot llwyddiannus yn ystod Gwanwyn eleni lle cawsom hyfforddiant cymorth cyntaf am ddim i fusnesau BID, fe wnaethom gyflwyno arolwg i weld pa fathau eraill o fusnesau hyfforddi yr hoffent eu dymuno a hoffem ddiolch i'r busnesau a gymerodd yr amser i gwblhau'r arolwg yn dilyn ymlaen o'r canlyniadau hynny, byddwn yn gweithio mewn partneriaeth â Choleg Caerdydd a'r Fro i gyflwyno rhaglen o hyfforddiant di-dâl neu drwm, byddwn yn cyhoeddi pa gyrsiau yn ein digwyddiad Ymgysylltu â Busnes ar 11 Hydref a hefyd trwy ein gwefan a'n cyfryngau cymdeithasol mae sianeli felly'n gwylio'r gofod hwn gan y bydd lleoedd yn gyfyngedig fesul busnes.

Siopa Dirgel

Mae busnesau BID sy'n ymuno â'n menter siopa dirgel yn cael adborth gwrthrychol AM DDIM ar wasanaeth cwsmeriaid y cwmni ac adroddiad cyfrinachol ar y canlyniadau. Yna bydd yr BID yn llunio'r wybodaeth hon ac yn darparu hyfforddiant disgownt neu am ddim ar y prif themâu sy'n codi.

BWRDD AGB

Simon Phillips
Marks & Spencer a Chadeirydd

Marie Fagan
Gwesty'r Hilton/Cymdeithas Gwestywyr Caerdydd ac Is-gadeirydd

Cliff Vanstone
John Lewis

Natasha Williams
S.A. Brain

Nick Newman
Brewhouse / Fforwm Trwyddedeion Caerdydd

Bruno Nunes
Peppermint Bar/ Busnes Annibynnol

Stephen Madeley
St David's Dewi Sant

Andrew Phillips
Savills/Chwarter y Castell

Neil Wicks
Amgueddfa Genedlaethol Caerdydd

Phil Sheeran
Arena Motorpoint

Steven Salamon
Deli Wally's/Busnes Annibynnol

Ken Poole
Cyngor Caerdydd

Ruth Ryder
Prifysgol De Cymru

SUT I DDOD O HYD I NI

02920 234807

info@cardiffbid.com

@Cardiff_BID

Cardiff BID

www.cardiffbid.com

CARDIFF CAERDYDD
BUSINESS IMPROVEMENT DISTRICT
ARDAL GWELLA BUSNES